

社員の方にご覧いただけるよう掲示・回覧いただきますようお願い致します。

回 覧 印												
-------------	--	--	--	--	--	--	--	--	--	--	--	--

コムス倶楽部通信

VOL348
2024/6月号

★ 厚生委員会 KOMS ボウリング大会のご案内 ★

恒例の「KOMS ボウリング大会」を開催します！2 ゲームの合計点数により「個人戦」と「団体戦」の入賞者を決定しますので、上位入賞問わず、豪華賞品獲得のチャンスがあります♪仕事帰りにお誘い合せの上、ぜひともご参加下さい♪
詳細については、同封の案内状をご確認下さい。お申込みをお待ちしています🔥

開催日時：令和6年6月28日（金）18時30分より

会 場：《プレー》 ROUND1 京都河原町店
《表彰式》 Beer Thirty 京都三条河原町店（会食付き）



	プレミアム会員	一般会員
参加料：《ボウリングのみ》	1,000円	1,500円
(税抜額) 《ボウリングと表彰式》	2,500円	3,500円

★ 【事業予告】 厚生委員会 KOMS ゴルフ大会！ ★

恒例の「KOMS ゴルフ大会」を下記の日程にて開催します！
案内要綱が整い次第、組合員各社へご案内しますので、もう暫くお待ちください♪



日 程：令和6年8月10日（土）
午前7時37分 第一組スタート

会 場：朝日野カントリー倶楽部
（滋賀県東近江市鈴町1170）

参加定員：14組56名 ※先着申込順

京都織物卸商業組合 コムス倶楽部

〒600-8009

京都市下京区四条通室町東入函谷鉾町78番地 京都経済センター6階

TEL：075-353-1010 FAX：075-353-1013

月曜～金曜 午前9時～午後5時

織商HP <https://www.fashion-kyoto.or.jp/>

Facebook <https://www.facebook.com/koms.orisyo>

★ プレミア会員に入会すれば厚生事業の参加料がお得に！ ★

6月中にプレミアム会員に入会いただくと、今回ご案内の厚生事業（ボウリング大会・ゴルフ大会）がプレミアム会員価格でご参加いただけます♪（参加料への補助）
その他、一般会員の方より、映画チケットがお得に購入できたり、病気入院見舞金制度などの特典がありますので、この機会に是非とも入会をご検討下さい♪

プレミアム会員（会費制）と一般会員（＝織商加盟商社役員及び従業員）の特典の違いなどの詳細は下記のQRコードよりご確認くださいか、事務局までご連絡下さい♪

◎昨年度は、「ボウリング大会」に1,000円、「ゴルフ大会」に2,000円の参加料補助を行いました！両方参加された方には、年会費（2,400円）よりお得にご利用いただきました♪

（織商 HP）



★ ディズニー・オン・アイス「Find Your Gift」 ★

「塔の上のラプンツェル」や「美女と野獣」、「リトル・マーメイド」等、世代を超えて愛される作品をはじめ、初登場の「ミラベルと魔法だらけの家」では、リズムカルな楽曲に乗せ、マドリガル家が個性豊かな「魔法のギフト」を披露されます♪
世界レベルのスケートニングに、ディズニーの名曲、華やかな衣装と色鮮やかな舞台演出は、心に残る体験になること間違いなし！詳細については同封のチラシをご覧ください、申込みをされる際は下記の申込方法をご確認の上、お申込み下さい♪

日 程：【大阪公演】8月10日（土）～18日（日）大阪城ホール
【神戸公演】8月30日（金）～9月1日（日）神戸ワールド記念ホール

幹旋価格：土日祝の朝・昼は7,600円 土日祝の夜または平日は7,400円

座 席：両公演 S 席のみ（座席指定席）

幹旋期間：5月1日（月）～6月21日（金）まで

※申込後の変更・キャンセルはお受けできません。

また、満席となった公演随時、受付終了となります。

公式 HP：<https://www.ctv.co.jp/disneyonice/>

【公式 HP】



申込方法：別紙の申込書または下記の Google フォームのQRコード
を読み取り、必要事項を入力の上、お申込み下さい。

（大阪公演日時）



（神戸公演日時）



（Google フォーム）



★ 【次回予告】 家庭用常備薬 斡旋のご案内 ★

次回のコムス倶楽部通信にて、家庭用常備薬の斡旋案内をします。今のうちに期限切れや補充が必要な常備薬がないか、ご確認ください♪

ご案内：コムス倶楽部通信349号（7月上旬発送予定）

※コムス倶楽部通信をメールで受け取られている
会員には、申込書一式を郵送させていただきます。

納品時期：8月下旬予定



★ 窓口取扱いチケットのご案内 ★

◎ご利用の際は、コムス倶楽部窓口で『会員証』をご提示の上、お買い求め下さい。

☆ 映画鑑賞券（TOHOシネマズ、T・ジョイ京都）

プレミアム会員 1枚 1,000円 一般会員 1枚 1,200円

☆ ガソリンチケット（1冊券100枚綴・税込） ※令和6年6月1日より

※モリカワ商事㈱のサービスステーション（府内9箇所）で利用できるチケットです。

ハイオク 1冊 18,460円 レギュラー 1冊 17,360円

☆ 展覧会チケット（◎はチケットの取り扱い期日）

◇ キュビズム展 美の革命〔京都市京セラ美術館〕3月20日～7月7日 ◎会期終了まで

販売価格	一般	1,710円	高大生	1,080円	小中生	630円
当日価格		2,100円		1,400円		900円

◇ 徳川美術館 展〔あべのハルカス美術館〕4月27日～6月23日 ◎会期終了まで

販売価格	一般	1,490円	大高生	1,120円	中小生	280円
当日価格		1,800円		1,400円		500円

◇ 日本の巨大ロボット群像 展〔京都文化博物館〕7月6日～9月1日 ◎会期前日まで

販売価格	一般・ 大学生	1,490円	中高生	1,030円	小学生	470円
当日価格		1,800円		1,300円		700円

◇ 特別展 ネコ〔大阪市立自然史博物館〕7月13日～9月23日 ◎会期前日まで

販売価格	一般	1,490円	高大生	1,210円	小中生	470円
当日価格		1,800円		1,500円		700円

☆ 窓口配布チケット

- ・ジャンカラ特別優待券（ルーム料金より30%OFF）
- ・愉快リゾートVIPチケット割引券（お1人1,000円引き）等、各種割引券

6/4(月)追記

申込期間を延長しました！社内交流等に是非ご活用下さい♪

6京織商発第145号

令和6年5月27日

コムス倶楽部会員 各位

京都織物卸商業組合
厚生委員会・コムス倶楽部

KOMS ボウリング大会のご案内

開催日：令和6年6月28日(金) 18時30分より



会場：《プレー》 ROUND1 京都河原町店

《表彰式》 Beer Thirty 京都三条河原町店

*2時間の「飲み放題」に全6品の食事付き(サラダ、唐揚げ、ピザなど)

*21時30分頃の終了予定です。

参加料：《①ボウリングのみ》

プレミアム会員

1,000円

一般会員

1,500円

(税抜額)《②ボウリングと表彰式》

2,500円

3,500円

*コムス倶楽部プレミアム会員は令和6年6月時点の登録者が対象となります。

*ボウリング大会の参加料には、2ゲームのプレー代と貸靴代を含みます。

*以下の理由による参加料の一部または全額の返金は応じかねます。

- ・当日、競技時間中に間に合わず、表彰式から参加される場合
- ・6月24日(月)以降、人数変更が生じた場合

定員：64名(16チーム)

*参加資格は、コムス倶楽部の会員(=京都織商 加盟商社従業員)

*会員同士であれば、混合チームでもご参加いただけます。

*レーンの関係上、なるべく4名1チームにてお申込み下さい。

申込期限：令和6年6月7日(金) 6月12日(水) ※定員に達し次第、受付終了

競技方法：**個人戦** 2ゲームの合計点数により順位を決定。

- ・ハイロー制(最高と最低の得点差が少ない方を上位とする)を採用。
- ・女性には、1ゲームにつきハンデ30を付与。

団体戦 チームの合計得点を人数で割った平均値にて入賞を決定。

- ・1チーム3名に満たない場合は、団体戦の対象外となります。

申込方法：【FAX】別紙の申込書によりお申込み下さい。

【メール】下記のメールアドレス宛に「件名：ボウリング大会申込み」として、

メールをお送り下さい。折り返し、申込みフォーム(Excel)を

お送りします。宛先：栗本 (kurimoto@fashion-kyoto.or.jp)

申込締切：~~6月7日（金）~~ 6月12日（水）

※定員数達し次第、受付終了

KOMS ボウリング大会&懇親会 参加申込書

《参加区分：①ボウリング大会のみ ②ボウリング大会と表彰式》

組数	会員区分	氏名（フリガナ）	性別	参加区分
() 組目	プレミア・一般	カナ _____	男性・女性	1・2
	プレミア・一般	カナ _____	男性・女性	1・2
	プレミア・一般	カナ _____	男性・女性	1・2
	プレミア・一般	カナ _____	男性・女性	1・2
() 組目	プレミア・一般	カナ _____	男性・女性	1・2
	プレミア・一般	カナ _____	男性・女性	1・2
	プレミア・一般	カナ _____	男性・女性	1・2
	プレミア・一般	カナ _____	男性・女性	1・2
() 組目	プレミア・一般	カナ _____	男性・女性	1・2
	プレミア・一般	カナ _____	男性・女性	1・2
	プレミア・一般	カナ _____	男性・女性	1・2
	プレミア・一般	カナ _____	男性・女性	1・2

商社名： _____ 申込担当者： _____

申込担当者メールアドレス： _____

当日の連絡先 お名前： _____ TEL： _____

- ◎ 記入枠が足りない場合は申込書をコピーいただき、お申込み下さい。
- ◎ 申込締切後、申込みご担当者様宛に請求書を送付させていただきます。
- ◎ 本事業に関する連絡事項は、記入いただいたメールアドレス宛にお送りします。

【京都織商 厚生委員会・コムス倶楽部 宛 FAX：075-353-1013】

ディズニー・オン・アイス「Find Your Gift」申込書

◎こちらの申込書または下記のQRコードを読み取りの上、お申込み下さい。
複数公演での申込みをされる場合は、本申込書をコピーして下さい。

1. 申込者様の名前（フルネーム）と会社名、メールアドレスを記入して下さい。
※チケットに関するご案内は記入いただいたメールアドレスにご連絡します。

お名前： _____ 社名： _____

メールアドレス： _____

2. 申込される公演会場に「○」をつけ、申込日時を記入して下さい。

・【大阪公演】大阪城ホール
＜公演日時＞



・【神戸公演】神戸ワールド基本ホール
＜公演日時＞



申込公演日時： _____ 月 _____ 日 () _____ 時 _____ 分

3. 申込区分について「○」をつけ、申込枚数を記入して下さい。

・土日祝の朝・昼公演
（お一人7,500円）

・土日祝の夜または平日公演
（お一人7,700円）

申込枚数： _____ 枚

ご案内事項

- ・右記のQRコードからもお申込みいただけます。
- ・既に満席となった公演にはお申込み（チケットの手配）はできませんので、ご了承下さい。
- ・お申込み後の返金、キャンセルは一切お受けできません。

(Google フォーム)



【京都織商 コムス倶楽部 FAX:075-353-1013】

Produced by Feld Entertainment

Disney ON ICE

Find Your GIFT

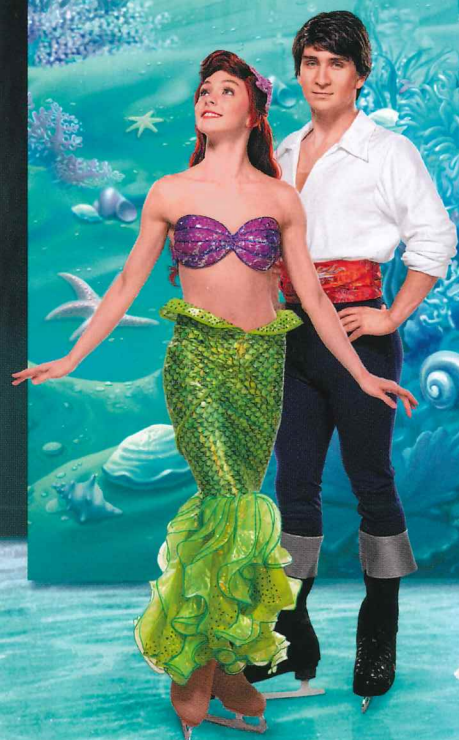

©Disney

ディズニー・オン・アイス

2024.
8.10(土)~18(日) 大阪城ホール

2024.
8.30(金)~9.1(日) 神戸ワールド記念ホール

神戸・ワールド記念ホール40周年記念

主催:読売テレビ / 読売新聞社 / 報知新聞社 協力:株式会社ジェーシービー 後援:アメリカ大使館 / 全国日米協会連合会 大阪公演協賛:大阪ガス株式会社 運営協力:キョードー大阪 地区宣伝協力:Kiss FM KOBE
お問合せ:ディズニー・オン・アイス関西公演事務局 ☎0570-200-887(11:00~18:00 日・祝休み)



アナと雪の女王

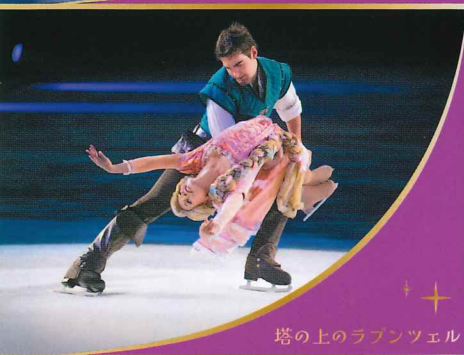

塔の上のラプンツェル



リトル・マーメイド



今年のディズニー・オン・アイス
 “Find Your Gift”では、
 ミッキー・マウスと仲間たちが、
 “塔の上のラプンツェル”“美女と野獣”
 “リトル・マーメイド”など、
 世代を超えて愛される
 ディズニー作品の世界へご案内します！

満天に広がるランタンのもと、
 灯りに秘められた真実を知るのは
 長い髪のラプンツェル。
 聡明で美しいベルは、
 心に孤独を抱えながらも
 自分の輝きを信じ、野獣と出会います。
 陸の世界に憧れるアリエルは、
 人間の王子エリックと出会い、恋に落ちます。

そして初登場となる
 “ミラベルと魔法だらけの家”では、
 リズミカルな楽曲に乗せて、
 マドリガル家が個性豊かな
 「魔法のギフト」を披露します。

世界レベルのスケーティングに、
 ディズニーの名曲、華やかな衣装、
 色鮮やかな照明が美しく融合し、皆さまの
 心にいつまでも残る体験をお届けします。

©Disney



美女と野獣



モアナと伝説の海



大阪公演 大阪城ホール

8/10 (土)	11 (日)	12 (月・休)	13 (火)	14 (水)	15 (木)	16 (金)	17 (土)	18 (日)
9:45	9:45	10:45	10:45	10:45	10:45	10:45	9:45	10:45
13:45	13:45	14:45	14:45	14:45	14:45	14:45	13:45	14:45
17:45	17:45						17:45	

■大阪城ホールには駐車場がございません。公共交通機関をご利用ください。
 ■開場は開演の60分前(予定) ■公演時間:約1時間50分(休憩含む)

神戸公演 神戸ワールド記念ホール

8/30 (金)	31 (土)	9/1 (日)
10:30	10:30	10:30
14:30	14:30	14:30
18:30	18:30	

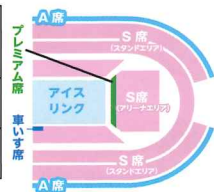

■最寄駅:ポートライナー
 「市民広場」駅より徒歩4分。
 ※近隣に有料駐車場はございますが、
 公演当日は周辺道路の渋滞が
 予想されます。
 公共交通機関でのご来場を
 お勧め致します。
 ■開場は開演の45分前(予定)
 ■公演時間:約1時間50分(休憩含む)

黄色の公演は
 コスチューム特典公演
 ディズニーキャラクターの
 衣装(全身)を着てご来場の
 小学生以下のお子様にもれなく
 オリジナルグッズプレゼント!

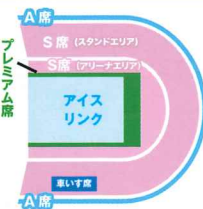

楽しみ方
 いろいろ!

撮影OK!!
 写真を撮って
 SNSでシェアしよう!

5月11日(土)より一般発売開始!



チケットの
 購入方法は
 公式サイトを
 チェック!!

ディズニーオンアイス 検索

◆料金◆ S席 ¥7,900
 (2地区共通) A席 ¥5,900
 プレミアム席 ¥12,000

※全席指定・税込
 ※2歳以下のお子様は大人1名につき1名まで
 膝上鑑賞無料。但しお席の必要な方は有料。
 ※「車いす席」は、車いす1台につき付き添いの方
 1名まで購入可能。
 ※車いすでご来場の方は下記までお電話の上、
 車いす席をご購入ください。
 017-718-8161 (5/11(土))より受付開始
 10:00~18:00 土日祝含む

団体様ご予約 (30名様以上)

福利厚生や、子ども会のレクリエーション、芸術鑑賞会など各種団体の受付を承ります!
 詳しくは、下記までお問合せください。

お問合せ ディズニー・オン・アイス関西公演事務局 0570-200-887 (11:00~18:00 日・祝休み)

パリ・ボンピドゥーセンター
キュビスム展 美の革命

ピカソ、
ブラックから
ドロシー、
シャガールへ

パブロ・ピカソ《輪を持つ少女》
1919年春
Centre Pompidou, Paris, Musée national d'art
moderne - Centre de création industrielle
(Legs de Baronne Eva Gourgaud en 1965)
© 2023 - Succession Pablo Picasso - BCF (JAPAN)
© Centre Pompidou, MNAM-CCI
/ Philippe Miget/Dist. RMN-GP



THE CUBIST REVOLUTION
AN EXHIBITION FROM THE COLLECTION OF THE CENTRE POMPIDOU, PARIS

50年ぶりの大キュビスム展

2024年
3月20日[水・祝]—7月7日[日] 京都市京セラ美術館

京都市左京区
岡崎円勝寺町124

開館時間 | 10:00-18:00 (入場は17:30まで) 休館日 | 月曜日 (ただし、4月29日と5月6日は開館)

主催 | ボンピドゥーセンター 日本経済新聞社 テレビ大阪 京都新聞 京都市 後援 | 在日フランス大使館 / アンスティチュ・フランセ日本 協賛 | 大林組 DNP大日本印刷 日本通運 ブシュロン ジャパン
協力 | サッポロビール 日本航空 パリ・ボンピドゥー・センター日本友の会

京都市京セラ美術館
Kyoto City KYOCERA Museum of Art

本展は、政府による美術品
補償制度の適用を受けています。



50年ぶりの大キュビズム展、 パリ・ポンピドゥーセンターから50点以上が日本初出品!

20世紀初頭、パブロ・ピカソとジョルジュ・ブラックによって生み出されたキュビズムは、西洋美術にかつてない変革をもたらしました。その名称は、1908年にブラックの風景画が「キューブ（立方体）」と評されたことに由来します。伝統的な遠近法や陰影法による空間表現ではなく、幾何学的に平面化された形を用いて画面を構成する試みは、絵画は現実を再現するというルネサンス以来の常識から画家たちを解放しました。パリの若い芸術家たちに衝撃を与えたキュビズムは、瞬く間に世界中に広まり、以後の芸術の多様な展開に決定的な影響を及ぼします。

本展は、パリ・ポンピドゥーセンターの所蔵品を中心に約130点を展示する、日本では約50年ぶりとなるキュビズムの大型展覧会です。約40人の作家の初来日作品50点以上を含む絵画や彫刻などで、20世紀美術の真の出発点となったキュビズムの全貌を紹介します。



2. マルク・シャガール 《白い襟のベラ》
1917年 / Dation en 1988



4. マリー・ローランサン
《アポリネールとその友人たち (第2ヴァージョン)》 日本初出品
1909年 / Dation en 1973



3. フランティシエク・クブカ
《色面の構成》 日本初出品
1910-1911年 / Achat, 1957



5. アメデオ・モディリアーニ 《女性の頭部》 日本初出品
1912年 / Achat, 1949

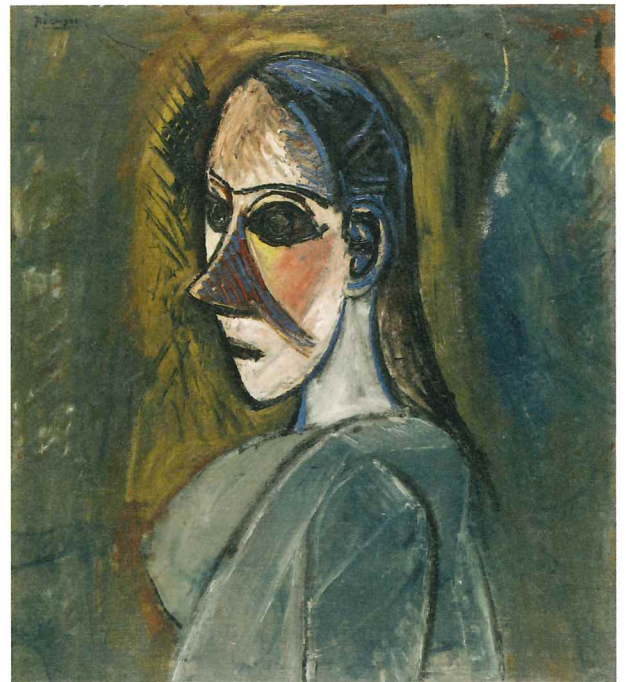

1. パブロ・ピカソ 《女性の胸像》
1907年6-7月 / Achat, 1965

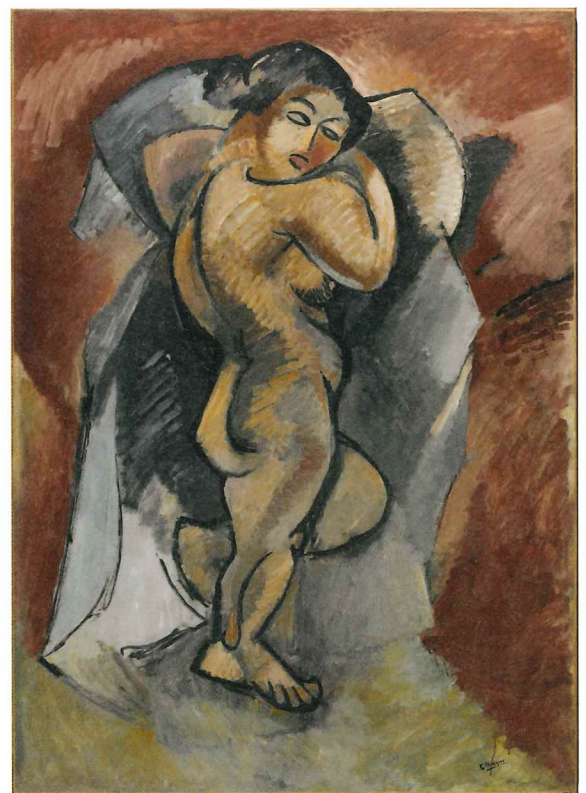

6. ジョルジュ・ブラック 《大きな裸婦》 日本初出品
1907年冬-1908年6月 / Dation Alex Maguy-Glass, 2002

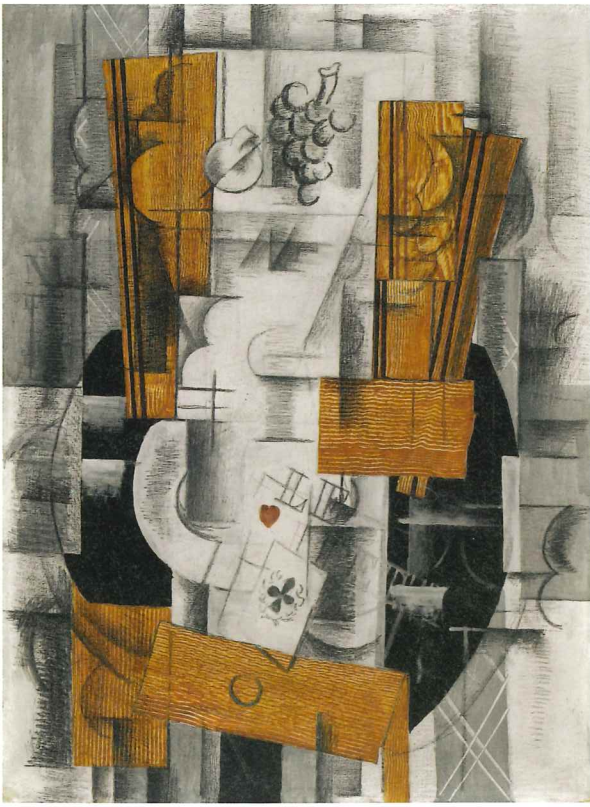

8. ジョルジュ・ブラック 《果物皿とトランプ》 日本初出品
1913年初頭 / Don de Paul Rosenberg, 1947



7. フェルナン・レジェ 《タグボートの甲板》 日本初出品
1920年 / Legs de Baronne Eva Gourgaud, 1965



10. ジョルジュ・ブラック 《レスタックの高架橋》
1908年初頭 / Dation en 1984



11. フアン・グリス 《朝の食卓》
1915年10月 / Achat, 1947

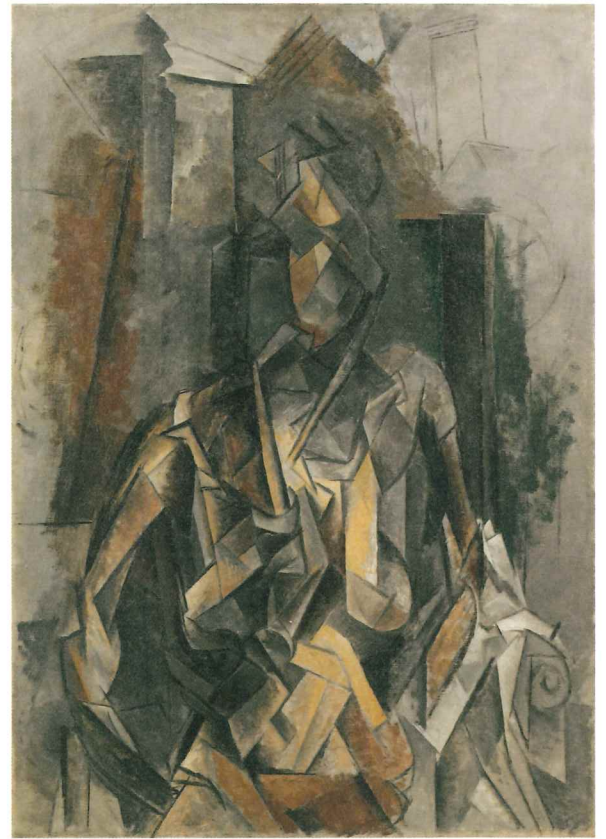

9. パブロ・ピカソ 《肘掛け椅子に座る女性》
1910年 / Legs de M. Georges Salles en 1967

ポンピドゥーセンター所蔵 / Centre Pompidou, Paris, Musée national d'art moderne - Centre de création industrielle

Copyright © 2023 - Succession Pablo Picasso - BCF (JAPAN) — 1,9 © ADAGP, Paris & JASPAR, Tokyo, 2023, Chagall® C4310 — 2 © ADAGP, Paris & JASPAR, Tokyo, 2023 C4310 — 6, 8, 10

Photo © Centre Pompidou, MNAM-CCI/Philippe Migeat/Dist. RMN-GP — 1, 3, 5, 7, 11 © Centre Pompidou, MNAM-CCI/Audrey Laurans/Dist. RMN-GP — 4, 9

© Centre Pompidou, MNAM-CCI/Georges Meguerditchian/Dist. RMN-GP — 6, 8, 10 © Centre Pompidou, MNAM-CCI/Adam Rzepka/Dist. RMN-GP — 4 © Centre Pompidou, MNAM-CCI/Hélène Mauri/Dist. RMN-GP — 2

ポンピドゥーセンター

ポンピドゥーセンターは、フランスのポンピドゥー元大統領によって構想され、パリに1977年に開館した複合文化施設です。中核を占める国立近代美術館の近現代美術コレクションは世界屈指の規模を誇り、キュビズムの優品を多く収蔵しています。プリツカー賞を受賞した2人の建築家、リチャード・ロジャースとレンゾ・ピアノによって設計され、カラフルな配管やチューブ状のエスカレーターがむき出しになったユニークな外観でも知られています。

Centre Pompidou, architectes Renzo Piano et Richard Rogers,
photo: G. Meguerditchian © Centre Pompidou, 2020



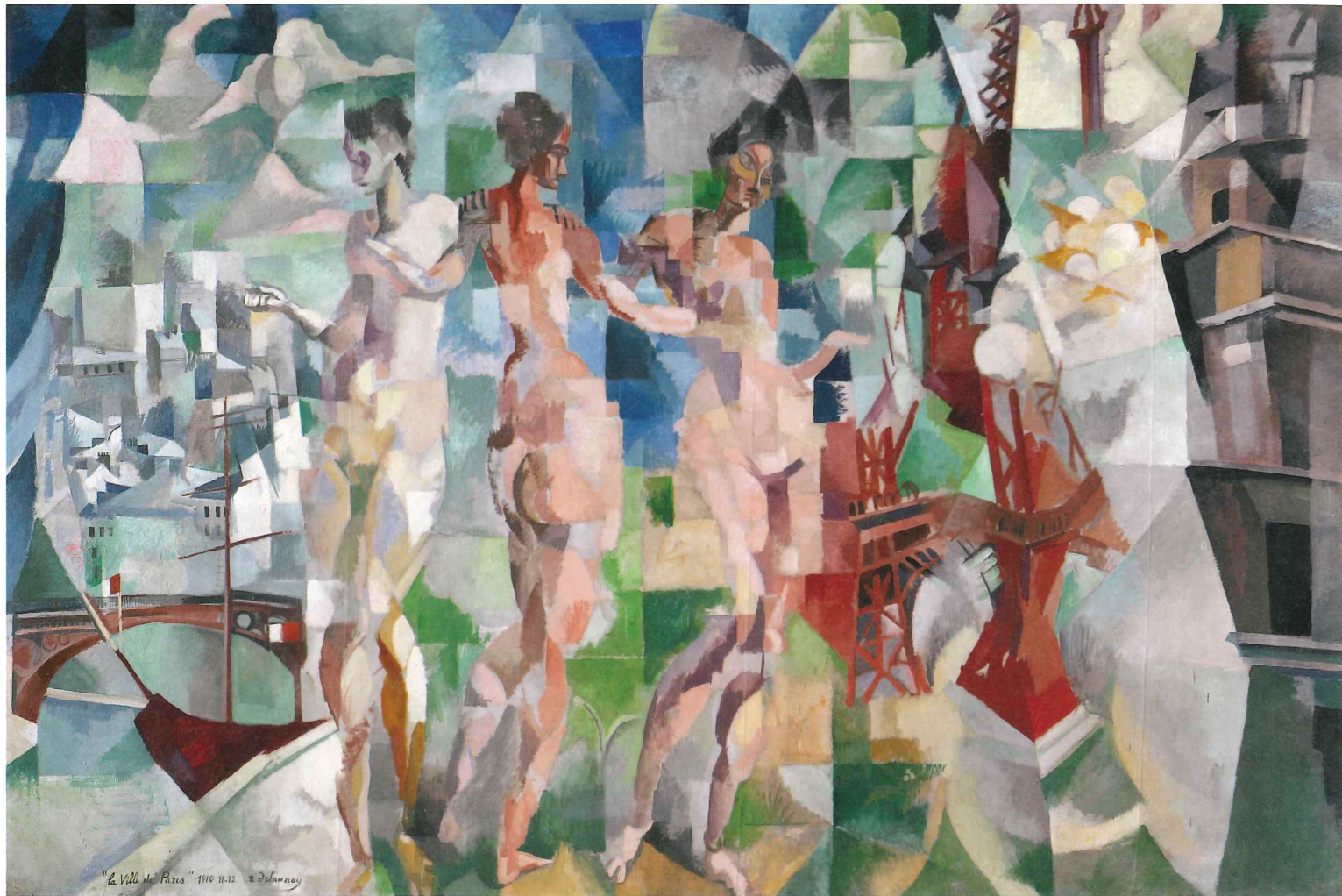

日本初出品 ロベール・ドローネー『パリ市』1910-1912年／Centre Pompidou, Paris, Musée national d'art moderne - Centre de création industrielle (Achat de l'Etat, 1936 Attribution, 1937) © Centre Pompidou, MNAM-CCI/Georges Meguerditchian/Dist. RMN-GP

チケット情報

観覧料(税込) Admission (tax included)

	当日	前売/団体
一般	2,100円	1,900円
高大生	1,400円	1,200円
小中学生	900円	700円

※団体料金の適用は20名以上 ※未就学児は無料
 ※学生料金でご入場の際には学生証をご提示ください
 ※4月13日[土]・14日[日]・20日[土]・21日[日]は小中高生無料観覧日
 ※障害者手帳等をご持参の方と同伴される介護者1名は無料

前売券販売期間 | 2024年1月19日[金]~3月19日[火]

販売場所 | 展覧会公式サイト、セブンチケット(セブンコード:103-747)、ローソンチケット(Lコード:51820)、チケットぴあ(Pコード:686-759)、楽天チケット、イープラス、CNプレイガイド、京都市京セラ美術館オンラインチケットほか
 ※購入時に手数料がかかる場合があります

キュビズム展 and WALNUT コラボステッカー付きチケット 【限定500枚】

人気のイラストレーターWALNUT (ウォルナット) が本展のために描き下ろしたステッカーがセットになった特別なチケットです。

販売期間 | 2024年1月19日[金]~
 【予定枚数に達し次第、販売終了】

販売価格 | 2,300円(税込)
 販売場所 | 展覧会公式サイト

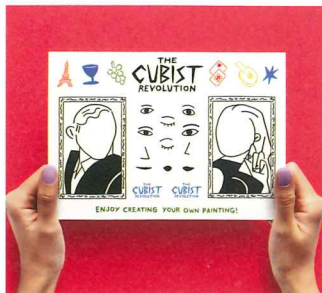

音声ガイド付きチケット

本展の観覧券と音声ガイド引換券(貸出料金650円(税込))がセットになったお得なチケットです。

販売期間 | 2024年1月19日[金]~3月19日[火]
 販売価格 | 2,500円(税込)
 販売場所 | セブンチケット

音声ガイド

貸出料金 | 650円(税込)
 ※お一人様一台につき

美術愛たっぷりのベテラン・三木眞一郎さんとフレッシュな伊駒ゆりえさん。声優のお二人が、やさしく丁寧にキュビズムの世界をナビゲート。まるで会場と一緒に回っているように、作品のみどころ、楽しみ方をご案内します。



ボーナストラックは山田五郎さん!

五郎さんのキュビズム愛が詰まったボーナストラック。「そもそもキュビズムとは何?」展示作品をより一層楽しめる山田五郎流補足解説。美術ファン必聴です。



展覧会公式サイト | <https://cubisme.exhn.jp/>

展覧会アカウントX (旧Twitter) | @cubisme2023_24
 お問い合わせ | 京都市京セラ美術館 TEL.075-771-4334



京都市京セラ美術館
 Kyoto City KYOCERA Museum of Art
 京都市左京区岡崎円勝寺町124

交通案内 |

電車

- 地下鉄東西線「東山駅」から徒歩約8分
- 京阪電車「三条駅」から徒歩約16分

バス

- 「岡崎公園美術館・平安宮前」下車すぐ
- 「岡崎公園 ロームシアター京都・みやこめっせ前」下車すぐ

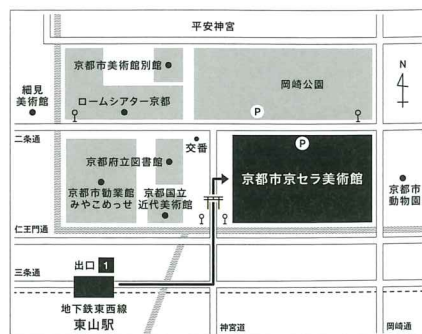

特別公開

現存最古の源氏絵である

国宝

源氏物語絵巻

4場面を会期中、順次展示



国宝 源氏物語絵巻 宿木(三)(部分)、平安時代 12世紀 ※展示期間:5/28~6/9 (その他の場面の展示期間・竹河(一)4/27~5/12、早殿5/13~5/26、東屋(二)6/10~6/23)

OWARI TOKUGAWA



徳川美術館展 THE TOKUGAWA ART MUSEUM COLLECTION: TREASURES OF THE OWARI TOKUGAWA FAMILY

尾張徳川家の至宝

大坂落城で
焼けるも
再刃され
家康の所有に
名物 鯰尾藤四郎

脇差 銘吉光
名物 鯰尾藤四郎
鎌倉時代 13世紀



あべのハルカス美術館
ABENO HARUKAS ART MUSEUM

◎休館日:5月7日(火)、5月27日(月)
◎開館時間:火~金=午前10時~午後8時、
月土日祝=午前10時~午後6時
※入館は閉館30分前まで



◎主催:あべのハルカス美術館、徳川美術館、読売新聞社◎協賛:岩谷産業、清水建設、大和ハウス工業



4.27 2024. 6.23
土 日
※会期中、一部作品を展示替え

GIANT 日本の巨大ロボット群像 ROBOTS

The Core of Japanese Mecha Anime

— 鉄人28号、ガンダム、ロボットアニメの浪漫 —

2024年 7月6日(土) - 9月1日(日)

■開室時間 / 10:00~18:00(金曜日は19:30まで) ※入場は各30分前まで ■休館日 / 月曜日(ただし7月15日・8月12日は開館)、8月13日(火)

■主催: 京都府、京都文化博物館、産経新聞社、関西テレビ放送

■後援: 京都府教育委員会、京都市教育委員会、公益社団法人京都府観光連盟、公益社団法人京都市観光協会、KBS 京都、エフエム京都

■協力: AIC、AICライツ、エイケン、エディット、KADOKAWA、キングレコード、クロスメディア、KOBELCO PROJECT、シグナル・エムティ、スタジオぬえ、創通、ダイナミック企画、東映、東映アニメーション、東北新社、トムス・エンタテインメント、博報堂DYミュージック&ピクチャーズ、バンダイナムコフィルムワークス、光プロダクション、ビックウエスト、フライングドッグ、Production LG、ホークス、メディアウェア、ライツ・イン ■企画: 西日本新聞イベントサービス、びあ ■企画協力: 廣田恵介、タルカス(五十嵐浩司)

○公式サイト https://artne.jp/giant_robots/ ○展覧会公式X @giant_robotsten ○#俺たちの巨大ロボット

©AIC ©AICライツ ©スタジオぬえ ©創通・サンライズ ©永井豪/ダイナミック企画 ©東映 ©光プロダクション/数島重工 ©光プロ/ショウゲート ©1982 BIGWEST

THE
MUSEUM
OF KYOTO

京都文化博物館

〒604-8183 京都市中京区三條高倉

TEL.075-222-0888 www.bunpaku.or.jp

あなたが憧れた巨大ロボットが博物館に出現!

『鉄人28号』(1963年)をロボットアニメの嚆矢として、その後『マジンガーZ』(1972年)の大ヒット、新風を吹き込んだ『機動戦士ガンダム』(1979年)の影響下、現在に至るまで多数のロボットアニメが制作され、魅力的なロボットがデザインされてきました。日本独自ともいえる進化と広がりを見せてきたそのデザインの変遷には、空想上の荒唐無稽なロボットという存在に、映像的な「リアリティ」を与えるために、デザインや設定上での創意工夫が凝らされ、多くのファンを魅了し続けてきました。本展では、近年までのロボットアニメにおけるデザインと映像表現の歴史を、それらの「リアリティ」形成において重要な役割を果たした設定上の「メカニズム」と「大きさ」を軸に検証していきます。その上で「巨大ロボットとは何か？」を観覧者の皆さんとともに考えていきたいと思います。

It has been sixty years since the anime *Tetsujin 28* was released on television in 1963. Over the past decades, Japan has repeatedly produced anime series featuring “mecha” or giant robots. What has attracted us to them? This exhibition offers an opportunity to explore giant robot designs from the past to the present and to delve into the essence of their visual appeal.



加藤直之・宮武一貴(宇宙の戦士)(1977年) ©スタジオぬえ

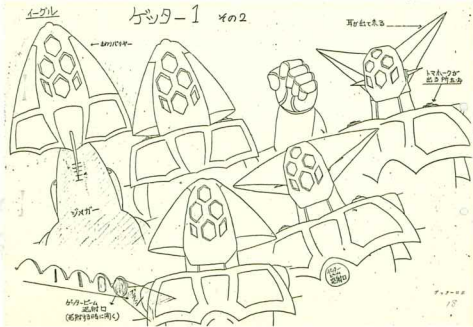

これがゲッター1の変形プロセスだ!
『ゲッターロボ』(1974年) ©ダイナミック企画・東映アニメーション

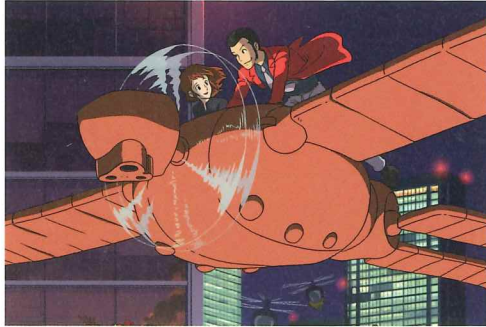

ルパン三世に登場するロボット兵・ラムダ
『ルパン三世 PART2』(1977年) 第155話 さばい愛しきルパンよ
原作: モンキー・パンチ ©TMS

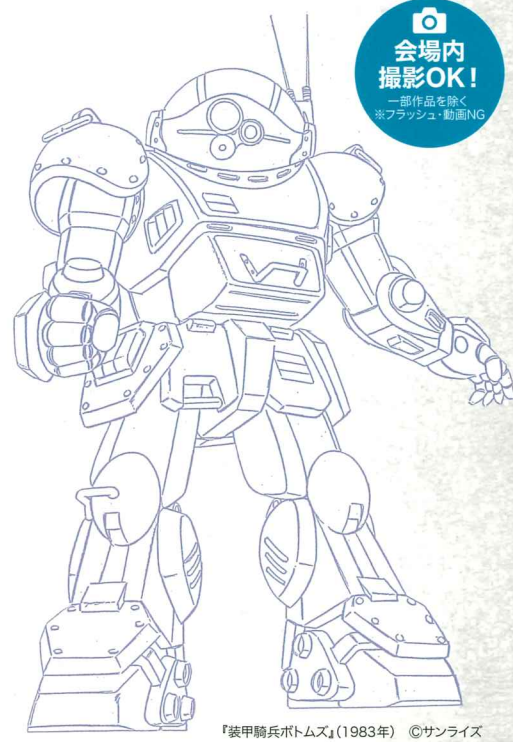

会場内
撮影OK!
一部作品を除く
※フラッシュ・動画NG

『装甲騎兵ボトムズ』(1983年) ©サンライズ



ロボットアニメの嚆矢『鉄人28号』
『鉄人28号』(1963年モノクロアニメ) ©光プロダクション・エイケン



本編物語を牽引する劇中スーパーロボアニメ『ゲキ・ガンガー3』
『機動戦艦ナデシコ』(1996年) ©Production I.G / ナデシコ製作委員会・テレビ東京

■音声ガイド

ご利用料金: 700円(税込)

本展音声ガイドのナレーションは銀河万丈さん、水樹奈々さんが担当します。ぜひ、ご期待ください!



銀河万丈さん
(声優・ナレーター)
TV番組のナレーション、洋面の吹き替えで幅広く活躍。ロボットアニメでは、『機動戦士ガンダム』(ギレン・ザビ役)、『戦国メカザブングル』(ティンブ役)、『装甲騎兵ボトムズ』(ジャン・ポール・ロッチナ役)に出演。



水樹奈々さん
(声優・歌手)
『NARUTO-ナルト-』シリーズ(日向ヒナタ役)、『ONE PIECE』(小紫役)をはじめ、アニメ、吹き替えなど多数の作品の声を担当。歌手としてもライブを精力的に行い、ラジオパーソナリティ、ナレーター等多岐に渡り活躍。

■「ガンダムを歩く」!



(写真は福岡市美術館での展示風景) ©創通・サンライズ



1/1の実物大で床にプリントされたガンダム
の展示も。ガンダムの上に乗って、そのサイズをぜひ体感してください。

記念講演会

玩具・プラモから見るロボットアニメ
—マジンガーZからガンダム、そしてファイブスター物語へ

日時: 7月6日(土) 10:30~12:00
会場: 3階フィルムシアター
講師: 五十嵐浩司(アニメーション研究者、本展ゲストキュレーター)、山口洋三(インディペンデント・キュレーター、本展監修者)
定員: 150名 参加費: 無料 (ただし本展入場券(半券可)の提示が必要)

関連イベント「はじめてのロボットプラモデル講座」

プロ講師によるワークショップ!
プラモ制作に初めて挑戦する人なら、対象年齢に限らず広くお楽しみいただけます。夏休みの自由研究にもピッタリです。
日時: 8月25日(日) ①10:30~12:00 ②14:00~15:30
定員: 各回20組40名(計40組80名)
対象: 小・中学生 ※小学生は要保護者同伴
参加費: 2,500円(税込)

各種イベント詳細・お申し込み方法は京都展公式サイトをご参照ください。
※お申し込みは、講演会 6月3日(月)~、ワークショップ 7月1日(月)~、いずれも10:00受付開始。

「描く人、安彦良和」展 相互割引

本展覧会入場券(半券可)の提示で「描く人、安彦良和」展(2024年6月8日~9月1日、兵庫県立美術館)の当日券(一般・大学生)を100円引きで購入いただけます。
※1枚につきお一人様1回限り有効。他の割引との併用不可。
※休館日・開館時間等の詳細は、安彦良和展公式サイトをご確認ください。

観覧料 (税込)	観覧料	
	当日	前売/団体
一般・大学生	1,800円	1,600円
中高生	1,300円	1,100円
小学生	700円	500円

※お得な前売券は2024年7月5日(金)までの販売。(会期中は当日券のみ) ※未就学児は無料(ただし、要保護者同伴)。 ※学生料金で入場の際には学生証をご提示ください。 ※障がい者手帳などをご提示の方と付き添い1名までは無料。 ※上記料金で2階総合展示と3階フィルムシアターもご覧いただけます(ただし催事により有料の場合があります)。

【主な入場券販売所】
京都文化博物館、公式オンラインチケット、ローソンチケット(Lコード: 53058)、チケットぴあ(Pコード: 686-876)、セブンチケット(セブンコード: 104-851)、イープラス、CNプレイガイド、アンビュ、楽天チケットほか

交通案内

- ・地下鉄「烏丸御池駅」下車、5番出口から三条通を東へ徒歩約3分
- ・阪急「烏丸駅」下車、16番出口から高倉通を北へ徒歩約7分
- ・京阪「三条駅」下車、6番出口から三条通を西へ徒歩約15分
- ・JR・近鉄「京都駅」から地下鉄へ
- ・市バス「堺町御池」下車、徒歩約2分

THE MUSEUM OF KYOTO
京都文化博物館
〒604-8183 京都市中京区三条高倉
TEL.075-222-0888 www.bunpaku.or.jp

※本展の予定や内容は、状況により変更となる場合があります。最新情報は展覧会公式サイトなどでご確認ください。



Special Exhibition
Cat
What Cool Hunters!

村田行©

野生ネコからイエネコまで
ネコ科動物の全て！

特別展

ネコ

にゃんと! クールなハンターたち

2024
7/13(土) — **9/23**(月・祝)

開館時間=9:30~17:00(入場は16:30まで)

休館日=月曜(7月15日、8月5日・12日、9月16日・23日は開館)、7月16日(火)、9月17日(火)

お問合せ=大阪市総合コールセンター(なにわコール) 06-4301-7285 ※混雑時は入場を制限する場合があります。

主催=大阪市立自然史博物館、読売新聞社、関西テレビ放送 後援=大阪府教育委員会、大阪市教育委員会、堺市教育委員会
協賛=大和ハウス工業、非破壊検査 特別協力=北九州市立いのちのたび博物館



Osaka Museum of Natural History
大阪市立自然史博物館

ネイチャーホール(花と緑と自然の情報センター2階)



ボブキャット

ジャガー

見どころ1 世界の 野生ネコ科動物が 勢揃い!

ネコ科の起源と進化から、地球上に生息する40種の野生ネコ科動物を全種紹介し、様々な環境に適応するハンターであるネコ科の特徴を剥製や骨格標本で解説します。



チーター

ぜーんぶ ネコ!

哺乳類の中で完全に肉食に特化した“究極のハンター”、ネコ科。現在、40種の野生ネコ科動物が地球上の多様な環境に生息し、生態系のさまざまな生き物と関わりあって暮らしています。本展では、身近ではほとんど見られないクールでカッコいい野生ネコ科動物から身近なイエネコまで、最新の研究に基づいてネコ科動物の全てに科学で迫ります。

※生きているネコは展示していません。

体験展示

ヤマネコの毛皮を触ったり、マーキングの匂いを嗅いだりしてみよう!



グッズも ぜーんぶネコ!

人気イラストレーター・松尾ミユキさんのオリジナルグッズも!



本展オリジナルキャラクター登場!

会場の中でみなさんを案内します!



【音声ガイド】

ナビゲーター 横山由依さん(女優・タレント)
京都府木津川市出身。2021年12月9日に行われた卒業公演でAKB48を卒業。AKB48時代、2015年12月8日から2019年3月31日までの約3年4か月に渡り、二代目総監督を務める。現在は女優・タレントとして活動中。
ネコ好きで知られる、元AKB48の横山由依さんがネコ科の動物たちの魅力を科学的に解説します。



イリオモテ
ヤマネコ

見どころ2 フィールド研究 で探る! 日本のヤマネコ

日本に生息するイリオモテヤマネコとツシマヤマネコは何を食べてどのように生きているのか、彼らの生態をフィールド研究に基づいて詳しく紹介します。



イリオモテヤマネコ

ヤエヤマオコウモリ



ツシマ
アカガエル

アカネズミ

ツシマヤマネコ

見どころ3 イエネコを科学しよう!

ペットで人気のイエネコは野生ネコ科動物の特徴を色濃く残しています。イエネコを科学的にみてみよう。最新&注目のイエネコ研究も紹介します。

[入場料]	大人	高大生	小中生
当日	1,800円	1,500円	700円
前売・団体	1,600円	1,300円	500円

※未就学児は無料 ※障がい者手帳等をお持ちの方(介護者1名を含む)は無料(要証明) ※高大生は要学生証 ※上記特別入場料で、大阪市立自然史博物館常設展も入場可能(当日限り) ※団体料金は20名以上 ※前売券は2024年6月1日(土)から7月12日(金)まで

6月1日(土)~チケット発売開始!
各主要プレイガイドにて販売

展覧会公式サイト:
<https://www.ktv.jp/event/nekoten/>



お問合せ: 大阪市総合コールセンター(なにわコール)
06-4301-7285 受付時間/8:00~21:00(年中無休)

Osaka Museum of Natural History 大阪市立自然史博物館

ネイチャーホール(花と緑と自然の情報センター2階)
〒546-0034 大阪市東住吉区長居公園1-23



交通: Osaka Metro御堂筋線「長居」3号出口・東へ約800m、JR阪和線「長居」東出口・東へ約1km、大阪シティバス「長居東」停留所。車でお越しの場合は、長居公園内の南駐車場、地下駐車場をご利用ください(有料)。

特別優待価格

コムス倶楽部会員の皆様へ

鷹峯 しょうざんリゾート京都

【夏のグルメプラン】

★ 溪涼床 (期間: 4月26日[金]~9月30日[月])

【ランチタイム限定の特別限定プライス-90分の飲み放題付き-】

* 椎わかば: 1名様 7,000円(税・サ込)

【夜の床会席限定の特別限定プライス-2時間の飲み放題付き-】

* 蒼もみじ: 1名様 11,000円(税・サ込)

★ 中国料理レストラン 楼蘭(期間: 6月1日[土]~9月1日[日])

【コース料理とフリードリンクがセットで】

瓶ビール(アサヒ) / ハイボール / 焼酎(麦・芋) / 梅酒 / 柚子酒
ノンアルコールビール / コーラ / オレンジジュース / ウーロン茶

◆ 夏のパーティープラン: 1名様 6,600円(税込) ⇒ 6,000円(税込)

★ ビアガーデン(期間: 6月28日[金]~9月1日[日])

【コース料理とフリードリンクがセットで】

✦ スタンダードコース: 1名様 6,050円(税込) ⇒ 5,500円(税込)

✦ ハイグレードコース: 1名様 9,680円(税込) ⇒ 8,800円(税込)

SHOZANマイクロバス無料送迎付き

ご予約・お問合せ (株)しょうざんリゾート京都
営業担当 石丸(いしまる)
電話: 075-491-5101 携帯: 090-7491-7128

6月
1日
Sat

9月
1日
Sun

2024. 夏の パーティープラン

～冷えたビールと
スタミナグルメで夏の暑さを吹き飛ばそ～



SHOZAN RESORT KYOTO
しょうざんリゾート京都
京都 洛北 鷹ヶ峰

銘々
盛り



ボリューム満点！！
夏のおすすめ中華コース
～盛夏の美味を一皿一皿に込めて～

お一人様
4,500円 (税込4,950)

MENU

季節のオードブル盛り合わせ

冬瓜入り干し海老と
貝柱のスープ

鮮魚と夏草花の炒めものと
ソフトシェルシュリンプのマヨネーズソース

三元豚の雲白肉仕立てと
スモークダックの中華クレープ包み

楼蘭オリジナル豆乳冷やし担々麺

人気の柔らかか杏仁豆腐

追加オプション料理 (2品付き)

お一人様 **1,200円** (税込1,320)

※1品追加の場合は700円(税込770)となります。



「サクサク具だくさん春巻きと蒸したて熱々の飲茶」
&
「スタミナガーリック炒飯 レモン添え」

- 3日前迄に10名様以上でご予約下さいませ。
- 「追加オプション料理」は、グループご人数様分でのご注文をお願い致します。

2時間
飲み放題



【2時間飲み放題プラン】

お一人様 **1,500円** (税込1,650)

瓶ビール(アサヒ) / ハイボール / 焼酎(麦・芋) / 梅酒 / 柚子酒
ノンアルコールビール / コーラ / オレンジジュース / ウーロン茶

【オプションドリンク】

[1アイテム] **300円** (税込330)

- ワイン (赤/白)
- 紹興酒
- 日本酒、冷酒
- カクテル (ジン/カシス/ウォッカ)

※上記共にグループご人数様分でのご注文をお願い致します。

[宴会場 璃宮] ~ 72名 [宴会場 北山] ~ 48名 [宴会場 鷹峯] ~ 40名 [レストラン個室] ~ 28名



ご予約制にてマイクロバスでのご送迎も
させて頂きます。ご予約時にお気軽
にお問合せ下さい。(1台28名乗車)



無料送迎バス【ご予約制】



しょうざんリゾート 京都 京都府北區 衣笠 鏡石 町 47

春の 歓送迎会プラン

～ 歓送迎会、同窓会、各種お集まりに ～

2024. Chinese Restaurant Louran

3月/1日 Fri ▶ 5月/31日 Fri

銘々盛り



旬味を愉しむ春爛漫コース
～春の彩りを一皿一皿に添えて～

お一人様 **4,500円** (税込4,950)

MENU

- 春のオードブル三種盛り合わせ
- フカヒレ入り豆乳のスープ
桜海老と共に
- 牛肉と筍のオイスターソース炒め
彩り野菜を添えて
- 海老と鮮魚のチリソースかけ
フワフワ蒸しパンにはさんで
- 釜揚げシラスと浅利のチャーハン
- フルーツ入り杏仁豆腐に
中華菓子添えて

追加オプション料理 (2品付き)

お一人様 **1,200円** (税込1,320)

※1品追加の場合は700円(税込770) となります。



「鶏の唐揚げ さっぱりレモン風味の油淋ソース」
&
「本日の飲茶と五日春巻きの取り合わせ」

- 1週間前迄に10名様以上でご予約下さいませ。
- 「追加オプション料理」は、グループご人数様分でのご注文をお願い致します。

2時間 飲み放題



【2時間飲み放題プラン】

お一人様 **1,500円** (税込1,650)

瓶ビール(アサヒ) / ハイボール / 焼酎(麦・芋) / 梅酒 / 柚子酒
ノンアルコールビール / コーラ / オレンジジュース / ウーロン茶

【オプションドリンク】

[1アイテム] **300円** (税込330)

- ワイン (赤/白)
- 紹興酒
- 日本酒、冷酒
- カクテル (ジン/カシス/ウォッカ)

※上記共にグループご人数様分でのご注文をお願い致します。

【宴会場 瑞宮】

【宴会場 北山】

【宴会場 鷹峯】

【レストラン個室】



ご予約制にてマイクロバスでのご送迎もさせていただきます。ご予約時にお気軽にお問合せ下さい。(1台28名乗車)



無料送迎バス【ご予約制】

THE RESORT GARDEN SHOZAN RESORT KYOTO

しょうざんリゾート 京都

〒603-8451 京都市北区衣笠鏡石町47

TEL 075-491-5101

-2024-

しょうざんリゾート 京都
SHOZAN RESORT KYOTO
京都 洛北 鷹ヶ峰

ビアガーデン

紙屋川の爽風を感じながら 邸宅のお庭で楽しむ
大人のためのリゾートビアガーデン

開催期間：6.28 [金] 9.1 [日]

定休日 月 / 火 / 水曜日 [尚 7/15・8/12 は営業致します。]

※ご婚礼等により臨時休業となる日がございますので詳しくは公式HPをご覧くださいませ。

営業時間 pm 5:00 ▶ pm 9:30 [最終入店 pm 7:30 / ラストオーダー pm 9:00]

[コース料理と100分のフリードリンクがセットで]

スタンダードコース 5,500円 (税込 6,050円)

ハイグレードコース 8,800円 (税込 9,680円) ※前日迄の予約制

※ビアガーデンは、当日 pm6:00 迄のご予約制となります。[2名様~]
※お料理はご予約時に、スタンダード / ハイグレード 各コースからお選び下さい。
但し、ハイグレードコースは前日 pm6:00 迄のご予約制となります。
「各コース、2名様からお伺いさせていただきます」
※雨天時はガーデンに隣接しております室内会場でのご用意となります。
※追加料理用として、アラカルト料理をご用意しております。

◆ハワイアンダンスの無料イベント開催日がございます。 ※詳しくは裏面をご覧くださいませ。

OPEN 特別価格

SPECIAL PRICE な3日間

~~6,050円~~ » 5,000円 (税込)

~~9,680円~~ » 8,000円 (税込)

6 / 28 [金] 29 [土] 30 [日]

[この3日間は入替制となりますので
下記の時間帯からお選び下さい。]

I 部 pm5:00 ~ pm7:00
II 部 pm7:30 ~ pm9:30



ノベルウィラガーデン

THE RESORT GARDEN SHOZAN RESORT KYOTO

しょうざんリゾート 京都

〒603-8451
京都市北区衣笠鏡石町47

(ご予約、お問合せ)

TEL 075-491-5101

MENU & イベントのご案内

※仕入状況により一部内容変更させていただく場合がございます。



-スタンダードコース- [100分のフリードリンク付き]

Standard Course 5,500円 (税込 6,050円)

本日のオードブル2種取り合わせ
 フィッシュ&チップス チミチュリソース タルタルソース
 海老とミックスナッツのアーリオオーリオ風
 三元豚のローストポーク シャリアピンソース
 明太子のクリームペンネ
 本日のシャーベット ※当日 pm6:00迄の予約制



-ハイグレードコース- [100分のフリードリンク付き]

High Grade Course 8,800円 (税込 9,680円)

本日のオードブル3種盛り合わせ
 ホタテ貝柱のアーリオオーリオ風
 オマール海老のオープン焼き アメリケヌソース
 アンガス牛のロースト ブラックペッパーソース
 ペンネボロネーゼ
 本日のシャーベット ※前日 pm6:00迄の予約制



- お子様コース -

※ワンプレート料理で未就学児のお子様対象 MENUとなっております。

2,500円 (税込 2,750円)



ハンバーグステーキ デミグラスソース / 鶏肉の唐揚げ / 野菜サラダ
 海老フライ タルタルソース / 海老ピラフ / 本日のシャーベット
 [小さなオマケ付き] ※前日 pm6:00迄の予約制

100分のソフトドリンクのフリードリンク付き

※小学生以上のお子様は上記の大人用コース料理をおすすめします。

[未成年用スタンダードコース 5,100円 (税込 5,610円)]

[未成年用ハイグレードコース 8,400円 (税込 9,240円)]

100分のソフトドリンクのフリードリンク付き

[料理写真はイメージです]

無料
イベントの
ご案内

HAWAIIAN HULA DANCE -ハワイアン フラダンス-

開催日: 7月/ 4日(木)・12日(金) 8月/ 4日(日)・8日(木)
 25日(木) 25日(日)・30日(金)

食事 TIME I部 17:00 ≫ 19:00

II部 19:30 ≫ 21:30

[ショー/17:30頃~約30分]

[ショー/20:00頃~約30分]

*入替制 [I部又はII部からご予約をお選び下さい] *雨天の場合は室内にて実施いたします



~しょうざん無料送迎マイクロバスのご案内~

10名様以上のお客様はマイクロバスでご送迎させていただきますのでお気軽にお問い合わせ下さい。[ご予約制 1台 28名のり]



100分
飲み放題
付き

Free Drink アイテム

生ビール / 黒生ビール / 酎ハイ / 焼酎 (麦・芋)
 スパークリングワイン / 赤ワイン / 白ワイン
 ハイボール / ノンアルコールビール / ウーロン茶
 コーラ / オレンジジュース /アップルジュース
 グレープフルーツジュース

[お子様のフリードリンクは上記内のソフトドリンクのみのご提供となります。]

ビアガーデン園内ご案内MAP



川のせせらぎの中で味わう夏の風流

渓涼床

京都洛北 鷹峯

全席
椅子テーブル席
にてご用意しております

期間：2024年 4.26金 9.30月

【京の夏の風物詩】川のせせらぎの中で味わう風流 渓涼床

涼やかな川のせせらぎと緑の風景に包まれて味わう
夏仕立ての京会席。お昼のコースから、幻想的な景色とともに味わう
旬の素材を取り入れた夜の床会席まで 夏ならではの席をご用意しています。



場所 昼の渓涼床	時間 11:30 ≫ 15:00 (11:30～13:00/13:30～15:00の2部制での承り)	最終入店 13:30
料理 りょうふうまつかぜ 涼風松風 4,500円 (税込 5,445円)	りょうふうせせらぎ 涼風溪流 6,000円 (税込 7,260円)	りょうふうすずのね 涼風鈴音 8,000円 (税込 9,680円)
場所 夜の渓涼床	時間 17:00 ≫ 21:30 (17:00～19:00/19:30～21:30の2部制での承り)	最終入店 19:30
料理 ほたるび 螢火会席 10,000円 (税込 12,100円)	からく 華洛会席 12,000円 (税込 14,520円)	しすい 紫翠会席 14,000円 (税込 16,940円)

- ・荒天時には室内でのご用意になる場合がございますのでご了承下さいませ。
- ・昼の鈴音 9,680円コースに限り、仕入れの都合上 2 日前の 15:00 迄にご予約をお願いいたします。
- ・夜のお席は前日 17:00 迄にご予約下さいませ。
- ・定休及び臨時休業の場合がございますので、詳しくはしょうざん公式HPをご覧下さいませ。

渓涼床の特別イベントのご案内

床料理と舞妓の夕べ

優雅な舞妓さんの踊りの観賞や、と一緒に写真撮影などの楽しいひとときをお過ごし下さい

5月 10日(金) 31日(金)	6月 28日(金)	7月 5日(金) 19日(金)	8月 2日(金) 23日(金)	9月 6日(金) 13日(金)
------------------------	--------------	-----------------------	-----------------------	-----------------------

お食事【2部制】ご希望の方には 舞妓さんの千社札をお配りさせていただきます (舞妓さんは1名)
I 部 17:00 ≫ 19:00 [踊り 17:15 頃 (2曲)] / II 部 19:30 ≫ 21:30 [踊り 19:50 頃 (2曲)]

※裏面にもその他のイベント、特別プランの掲載がございます。



(15名様以上のお客様へ)

ご予約制にてマイクロバスでのご送迎もさせていただきます。ご予約時にお気軽にお問合せ下さい。(1台 28名乗車)



無料送迎バス【ご予約制】

THE RESORT GARDEN SHOZAN RESORT KYOTO

しょうざんリゾート 京都

〒603-8451
京都市北区衣笠鏡石町47

(ご予約 / お問合せ)

TEL 075-491-5101

夜床の特別イベント・プランのご案内

床料理とホテル観賞の夕べ

料理長厳選の初夏ならではの京料理と食後には幻想的なホテルの舞をお楽しみいただけます

6月

1日(土)～2日(日) / 8日(土)～9日(日) / 15日(土)～16日(日)

の計6日間開催

- * 各日、21:30頃から場内の照明を暗転にさせていただきます。
- * 天候によりホテルが飛ばない可能性もございますので予めご了承下さいませ。
- * こちらのイベントにご参加のお客様は、19:30～のお食事ご予約となります。



期間限定 七夕限定夜床プラン

1名様 13,310円(税込)

開催期間: 7.1回 7.7回

(※七夕プラン除外日 / 7/2(火)・7/3(水))

天の川の煌々星の下で夜風を感じながらゆったり味わう七夕期間限定の「天の川特別会席」



七夕 Week の1週間だけ限定の、夜の特別会席コースをご用意しました。星空の下、美味しいお酒と料理長が厳選した七夕仕立ての京会席で大切な方と楽しいひとときをごゆっくりとお過ごし下さいませ。

- 特典**
- ・ 食前酒に七夕をイメージしたカクテルをプレゼント (ノンアルコールカクテルもご用意しております)
 - ・ 七夕の記念に、千寿閣特製のお土産をプレゼント



[写真は全てイメージです]

昼床の特別プランのご案内

平日1日2組限定 昼床料理とSHOZAN満喫プラン

床料理と共にしょうざんを1日ゆっくりと楽しんでいただけるお得な平日ランチタイムプラン



お昼の床料理 & 1ドリンク
色あざやかな日本庭園散策
1000円分のお土産チケット
(工芸館で当日のみ有効)
又は
藍のたたき染め体験
(所用時間約45分)

通常約7,600円相当がプラン価格で

1名様 6,800円(税込)

(満喫プラン除外日: 2024年8月14日～16日)

内容 / 詳細

- ・ ドリンクはグラスワイン / 梅酒 / ソフトドリンクより1種お選び下さい。
- ・ 1グループ ～ 10名様迄とさせていただきます。
- ・ 食事時間は 11:30～ / 13:30～ をお選び下さい。
- ・ 藍たたき体験ご参加希望のお客様は 11:30～ 食事 13:30～ 藍体験 13:30～ 食事 15:30～ 藍体験というスケジュールになります。
[巾着袋や布バッグ等お好みの物に藍の葉でたたき染めを施して頂きます]



ALL DAY 床の特別プランのご案内

昼 / 夜各1組限定 ランチ / ディナー 女子会プラン [平日のみ]

フリードリンクと料理長こだわりの季節の床料理がセットになった平日限定の女子会プラン



1名様
ランチプラン 6,050円(税込)

1名様
ディナープラン 12,650円(税込)

季節のランチ又はディナー床料理

フリードリンク [昼: 90分 / 夜: 120分]

(ランチ / ディナー共通フリードリンク内容)

生ビール / スパークリングワイン / 赤、白ワイン
ハイボール / 梅酒 / 柚子酒 / ノンアルコールビール
マンゴー・アップル・オレンジ・グレープフルーツ
ジュース / コーラ / シンナー・エール

- ・ こちらのプランは1グループ2～10名様迄とさせていただきます。
- ・ 女子会プラン除外日: 2024年8月14日～16日



Birthday 床プラン - いつもと違った空間で大切な人と大切な時間を -

お誕生月の方へ新年齢 × 50円分のしょうざん施設ご利用券を利用当日にお渡しさせていただきます

誕生日の方の新年齢

×

50円分の施設利用券

+

グループ皆様へ乾杯酒のプレゼント

- ・ ご来店日にお誕生月の方が1名以上いらっしゃるお客様を対象とさせていただきます。
- ・ お誕生日の方め、1グループ2～10名様迄ご予約下さい。[来店時にお誕生日が確認できる身分証をご持参下さい]
- ・ お誕生日が複数名グループ内におられる場合は、勝手ながら最高齢の方1名様分のチケットプレゼントとなります。
- ・ プレゼントチケットは当日はご使用いただけません。翌日以降3か月以内にご利用下さい。
- ・ グループ皆様へ乾杯用1ドリンクプレゼント。(グラススパークリングワイン又はソフトドリンク)
- ・ その他、別途有料にてパースデーケーキのご用意も承ります。ご予約時にお申し付け下さい。

- しょうざんからのプレゼント - お誕生日のご主賓の方へしょうざんご利用チケット & グループ皆様へ乾杯酒のプレゼント!



* 上記の各イベントとセットプランとの併用はできません。また他の割引・特典等との併用をお断りする場合がございます。 [写真は全てイメージです]

* 各イベントやセットプランは、前日15:00迄にご予約下さいませ。[満席の場合はお断りする事がございます]

* 各プランやイベントのご予約時間は、裏面の各営業時間からお選び下さい。

川のせせらぎの中で味わう夏の風物詩

広大な日本庭園のなかを流れる紙屋川の上に張り出した
「溪涼床」での風雅なひとときをお楽しみください

溪涼床

京都 鷹峯
川のせせらぎの中で味わう風流

昼 10名様以上
夜 15名様以上 の宴に

特別床宴会プラン
のご案内

(開催期間) 2024. 4.26 [金] 9.30 [月]

(8/10～8/18の期間は、こちらのプランはご利用頂けませんのでご了承ください)

営業時間 昼のお席) 11:30 >>> 15:00 [11:30～/13:30～]
夜のお席) 17:00 >>> 21:30 [17:00～/19:30～]

「昼の特別プラン」

お一人様

椎わかば 7,000円(税込)

特別限定プライス“90分”飲み放題付きプラン

- 先付 はじまりの一口
- 八寸 季節の前菜取り合わせ
- 造り 本日の鮮魚二種 あしらい一式
- 焼物 鮎の清流焼き
- 小鍋 季節の小鍋料理(※盛夏時は冷やし鉢に変更)
- 御飯 季節の御飯 香の物 お吸い物
- 水物 本日の水物

「夜の特別プラン」

お一人様

蒼もみじ 11,000円(税込)

特別限定プライス“120分”飲み放題付きプラン

- 前菜 旬彩色々 ～料理長からのご挨拶～
- 吸物 季節の茶碗蒸し
- 向付 本日の鮮魚 あしらい一式
- 煮物 季節野菜のお煮物料理
- 焼物 旬の鮮魚の焼き物
- 酢物 さっぱりお口直しの一皿
- 御飯 白御飯 香の物 赤出汁
- 水物 本日の水物

飲み放題付き【アイテムは昼/夜共通】

瓶ビール・日本酒・冷酒・焼酎(麦、芋)ハイボール
ノンアルコールビール・烏龍茶・オレンジジュース・コーラ

無料送迎バス【ご予約制】

10名様以上でご予約のお客様はマイクロバスで送迎させていただきますのでお気軽にお問合せ下さい。



全席 椅子テーブル席にてご用意しております。

※ 荒天時は室内でのご用意になる場合がございます。
※ こちらの特別プランは3日前迄にご予約下さいませ。
※ 仕入れや時期により一部内容変更をさせていただきます。
※ 上記プラン価格以上のご予算でお考えの際はご相談下さいませ。
※ 特別プランに付き 他の割引・特典等との併用はできません。

華しょうぶの会

新緑の鷹ヶ峯に雅なしょうぶが奏でる宴

京料理 紙屋川

むらさき御膳

お一人様 6,600円
(税込)

料金に含まれる内容 お料理 / 庭園散策 / 呈茶 / 聞香体験 又は 文化サロン講座



【写真はむらさき御膳イメージ】

〔京料理紙屋川 むらさき御膳〕

料理長が厳選した旬の素材の数々を彩り豊かに、わくわくするような御膳スタイルに仕上げました。一足早い鮎の塩焼きもご堪能下さい。お食事は落ち着いた佇まいの椅子テーブル席にてお召し上がりいただけます。

場所 京料理 紙屋川 時間 11:30 ~ 14:30 (LO 13:30)

他にも下記の2コースをご用意しておりますのでお問合せ下さい

〔中国料理 楼蘭〕 胡蝶コース お一人様 8,800円(税込)

〔京の料亭 千寿閣〕 むらさき会席 お一人様 10,560円(税込)

event 1 迎賓館「峰玉亭」にて呈茶

贅を尽くした佇まいの峰玉亭はしょうざんの迎賓館。通常非公開の「峰玉亭」でのお抹茶・京菓子をお楽しみ下さい。

場所 迎賓館 峰玉亭
時間 10:30 ~ 14:30



event 2 池のほとりに華開く菖蒲ご見学

京都洛北・鷹ヶ峯の静寂な自然の中、新緑の山々を借景にした色彩豊かな初夏の日本庭園の散策をお楽しみ下さい。

場所 日本庭園
時間 10:30 ~ 17:00



event 3 「聞香体験コース」又は「らくたびによる文化サロン講座コース」からお好みの体験をお選び下さい

A 聞香体験コース [定員：お申込み順 26名様]

しょうざんの迎賓館「峰玉亭」にて雅なひとときをどうぞ・・・
茶道・華道と並ぶ日本三芸道のひとつ「香道」。組香の楽しみ方、香席での心得など、優雅な香りについて広く楽しんでいただけます。

場所 しょうざん庭園内「峰玉亭」 時間 午前の部 / 11:00 ~ 12:45
午後の部 / 12:45 ~



所要時間 約60分



B らくたびによる文化サロン講座コース [定員制限あり]

NHK大河ドラマ「光る君へ」をもう少し深掘り解説します。
らくたび代表「若村 亮」さんはじめ、らくたびスタッフによるNHK大河ドラマ「光る君へ」をおもしろおかしく深掘り解説し、皆様にお楽しみいただけます。

場所 しょうざん内宴会場「璃宮」の間 ※日により会場が変更になる場合がございます。
時間 13:30 ~ (時間厳守) 所要時間：約60分

－若村 亮プロフィール－

株式会社らくたび代表取締役
立命館大学理工学部機械工学科卒業

(株)らくたびを創立し、らくたび文庫等京都関連書籍の企画・編集・執筆や旅行企画プロデュース各種京都関連講座講師やテレビ・ラジオ番組出演など京都に特化した事業経営を行い多彩な京都の魅力を広く発信している。



(日により講師は変更します)

無料ご送迎シャトルバスのご案内 (予約制 28名乗り) ※ご予約の際に係にお申し付け下さい。

お迎え：(10:00) 京都駅八条口発 [送迎バス専用乗り場] ⇒ 四条烏丸 ⇒ 四条大宮 ⇒ 二条駅 ⇒ しょうざん着予定 (10:45)
お送り：(15:00) しょうざん発 ⇒ 二条駅 ⇒ 四条大宮 ⇒ 四条烏丸 ⇒ 京都駅八条口着予定 [送迎バス専用乗り場] (15:45)

